

وزارة التعليم العالي والبحث العلمي

جامعة الجزائر

كلية العلوم الاجتماعية والإنسانية

قسم علم الاجتماع

الموضوع

الرضا المهني للمدرسين عن مهنة التدريس
دراسة ميدانية للأوضاع الاقتصادية والمهنية
عند أساتذة التعليم الثانوي و أثرها على
عملهم التربوي

رسالة لنيل شهادة الماجستير في علم الاجتماع التربوي

تحت إشراف الأستاذ :

من إعداد الطالبة :

السنة الجامعية 2000-2001 م

الإهداء

إلى الوالدين العزيزين وإلى روح أخي العزيز عبد القادر
رحمة الله عليه وجميع أفراد أسرتي الكريمة ولكل الذين
قدموا لنا يد المساعدة من قريب

أو من بعيد

إلى حاملي رسالة العلم والمعرفة - حماة

العقل والفكر

أهدي ثمرة جهدي

كلمة شكر وتقدير

نتوجه إلى الله بالشكر والحمد له القائل في كتابه العزيز " لئن شئتم لأزدنكم م... " سورة إبراهيم الآية 07

كما نتوجه بالشكر الجزيل إلى الأستاذ جمال لعبيدي الذي تكرم وأشرف على هذا العمل وتفضل علينا بتوجيهاته ونصائحه ، وإلى كل فرد قدم لنا يد العون وساعدنا في إنجاز هذه الدراسة من أساتذة و مدراء ونخص بالذكر مدير ثانوية الأربعاء ومدير ثانوية مفتاح .

الفهرس

.....	-
.....	-
-	-
	:
03	:
04	-1-1
04	-2-1
5- 4 ...	- 3-1
07- 05	- 4-1
22-08	- 5 -1
24- 23	:
30-25	-1-2
38-31	-2-2
39- 38	-1-2-2
41- 40	-3-2
43-41	- 4-2
45 -43	-5-2
47-45	- 6-2
48	:
51- 50	-1-3
53- 52	- 2-3
53-52	-1-2-3
.58 -54	-2-2-3
61-59	-3-3
63- 61	-1-3-3
64	- 4-3

71-64	-1- 4-3
79 -72	-2-4-3
82 - 79	-3-4-3
83- 82	-5-3
:	
85	-
87	:
90 -88	- 1-4
93 - 90	-2-4
98- 93	-3-4
98	- 4-4
108- 99	-5-4
110 -109	:
128 -111	-1-5
130	:
142 -131	- 1- 6
168 -143	- 2- 6
:	
170	
207-171	- 1- 7
209 -208	-2-7
211 -210	-
220 -212	-
227 -221	-

فهرس الجداول

95	(2000)	01
99		02
100		03
101		04
102		05
104		06
105		07
107		08
107		09
111		10
113		11
114		12
116		13
117		14
118		15
119		16
120		17
121		18

122		19
124		20
125		21
131		22
132		23
134		24
135		25
137		26
138		27
140		28
141		29
143		30
145		31
146		32

148		33
149		34
150		35
151		36
152		37
153		38
153		39
155		40
157		41
158		42
160		43
162		44
162		45
163		46

165		47
171		48
172		49
173		50
174		51
176		52
178		53
180		54
181		55
182		56
183		57
184		58
186		59
187		60
188		61
189		62

191		63
192		64
194		65
196		66
198		67
200		68
201		79
202		70
203		71
204		72

فهرس الأشكال

114		01
139		02
164		03
174		04

بِسْمِ اللَّهِ الرَّحْمَنِ الرَّحِيمِ

* المقدمة

.

.

.

.

.

.

.

*

-

-

-

-

-

*

.

.

: -1-1

.

.

: -2-1

.

-

.

-

.

: -3-1

:

-

.

-

.

:

- 4 -1

:

-1 4 -1

.

.

.

.

:

-

-

:

-2- 4- 1

: _____

.

.

: _____

.

.

⋮

. ()

()

.

⋮

.

.

(₁)

(2)

.

.()

.

.

.80 1989

_____ : -1

2-Gautier Benoît : Recherche social de la problématique à la collecte des données
Canada, presses universitaire de Québec, 1984, P 68- 69.

(1) .

(2) .

.

: \int

.(3).

, (4)

.

"

(5). "

				:	- 1
.12	1971				
.80					-2
			. 355		- 3
	. 339				- 4
			. 472		- 5

" : (rôle) —

(2) .

•

•

$$\begin{matrix} \bullet \\ \bullet \end{matrix} \qquad \qquad \qquad -1$$

_____ (_____) : _____ - 1

. 62 1980 43

_____ :

.369 1980

(1)

(2) .

.

⋮ -

(3).

" ⋮ -

(4) "

"

(5) "

" ⋮ -

_____ ⋮ -1

. 117 1962

. 470 _____ ⋮ -2

1975 _____ ⋮ -3

. 223

.295 ⋮ - 4

_____ ⋮ - 5

.72 1980

(1) . "

"

(2) "

.

...

.

.

.

()

.

:

-

.

_____) _____ : - 1

. 13 1987 (_____

. 420 1970 _____ : -2

(1)

(2).

.

:

-2

"

(3) . "

..72

-1

:

-2

. 447

1979

:

-3

. 82

1984

(1) .

.

:

-

relation

(2).

"

(3) " .

"

(4) " .

.

(

)

:

-1

. 594 1986

:

- 2

. 194 1974

. 211

:

- 3

. 403

:

- 4

(1).

.

(2).

:

-

Relation professionnel

.

. 55

1974

:

-1

:

-2

. 452-4 51

.

...

...

.

:

-2 -1 - 5

(1)...

(2) " .

"

(3).

.

:

*

1-Bureau International de travail (CENEVE): la condition du personnel enseignant,
Commentaire ; conférence de Bit et de l'Unesco, 1er éditions, 1989, P 05.

. 295

:

-2

:

- 3

. 291 1974

·
:
- 3-1- 5

(1).

"

(2) "

" : ()

(3). "

·
:
*

·

·

_____ :

-1

.7 4

2- Henriette Bloch : Grand dictionnaire de la psychologie, France, la rousse, 1991, P 258.

_____ :

-3

. 451 1988

:

- 4-1- 5

.

"

(1). "

(2).

:

.

-1

.

-2

.

-3

.

-4

-5

.

- 6

(3) .

() _____ : -1

.167 1986 (2)

_____ : -2

. 35 1 986

. 35 -3

: *

.

.

.

: - 5-1- 5

(1)

H.DERMAN

(2) .

()

.

F. Gauthier

.170 _____ :

-1

_____ (_____) :

-2

.77 1982 30 _____

(1).

N- Mourisse -

"

(2) . "

"

PH -Burnousc

(3) .

"

(4). "

"

(5) . "

...

.77 -1

2-T.M. Fraser : Stresse et satisfaction au travail, Genève, Ed du Bit, 1981, P 01.

3- PH. Bernousc : la sociologie des organisateurs, paris Ed du seuil, 1985, P 92.

) : - 4

. 07 1982 3 (

: -5

.03 1985

: *

)

. (...

.

.

: - 6-1- 5

(1) .

"

I . HERLOUK

"

(2)

(3) .

.234

:

-1

:

-2

. 21 1993

.21

-3

(1).

(2).

:

*

.

.19

-1

. 1 96

:

-2

*

-

-

-

-

-

-

-

-

•
•

*

.

.

.

:

-1-2

"

(1) . "

(2).

M aslouè need hierarchy :

:

:

:

-

...

.

(3)

:

:

-

:

-

.

. 23

. 71 1971

:

-1

:

/ -2

:

-3

. 447

: _____ -

(1).

(2).

.

(3) .

.

<hr/>	
.39	- 1
.40 - 39	-2
<hr/>	:
	/ -3
. 271	1993

Two Factor theory - - :

200

:

-1

-

-

(1).

-2

(2)

.

.

.272	-1
. 273	-2

(1)

:

-

The Homme Organisation theory :

-

Likert

:

-

.

-

.

-

.

-

(2) .

.

.276

-1

.50 – 49

-2

(1) .

.

(2) .

: w-wall e -

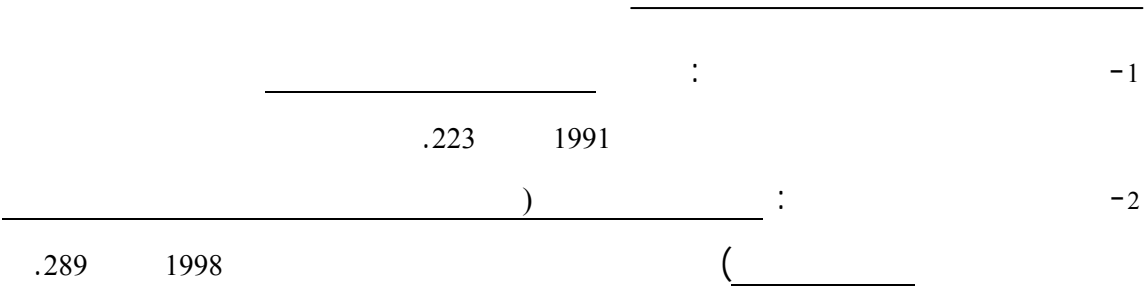

(1).

.

:

-

.

-

.

-

.

:

- 2 -2

.

:

-

.1955

: _____

99

:

-

%05

%.%11

-

.

%46

% 99

-

(1).

.

. 82

(_____) :

-1

.1964

: _____

:

283

.

-

-

(1).

1986

ADAIR

: _____

:

-

(2).

*

.

-

-

.

1-Trùsty Francis and Sergioivanni Thomas: Perceived need deficiens, of teachers and
Administration a proposal for restricting roles, educational Administration quarterly ll
autumn 1966, P 168-18.

. 6 9

-2

*

.

.()

- _____
- _____

•

% 43 -

•

% 35 -

% 35 -

•

% 52

% 47 -

•

% 42 -

(1) .

. 1953

• _____

• _____

%24 5 03

$$\vdots$$

.

% 49 -

% 36

% 34 -

•

% 39-

$$\left(\begin{array}{c} \text{ } \\ \text{ } \end{array} \right) \underline{\hspace{2cm}} : \hspace{1cm} -1$$

. 08 1960

% 42

.

% 46 -

% 42

.

% 41 -

% 81

(1).

:

-

. 1989

:

:

(2) .

64

-

240

:

-

.

.1 0

:

-1

:

-2

. 74

1974

-

.

.

:

. 1981

:

:

.

-

.

-

.

-

.(1)

-

18

1132

18

;r\$

(2) .% 82

.

:

:

-

.

.

. 79

:

-1

. 80

-2

- _____
- _____

()

13

8334

•

% 19,5

% 40,3

% 47,3

- (1)

•

• _____

• _____

. 1962

% 79.05

% 20,95

(2) .

:

•

—

•

—

•

—

.1 04

•

-1

(

)

$$\vdots$$

-2

.84

：

·

-

·

-

·

-

·

：

(1996)

：

：

·

-

·

-

-

·

-

(1) ·

200

：

24

-

：

-1

· 154 1996

:

% 93,5 -

.

% 0 6,5 -

(1).

24

.

: - 2 - 1 - 2

.

.

(1).

(2).

.3 6

(

)

. 01 1 973

:

-1

:

-2

.

.

:

- 4 - 2

(1)

.

(2).

<hr/>		
<hr/>	:	-1
.2 1 7	1974	
	.218	-2

" 1974

()

(...)

(1) " .

13

.

" :

(2) "

.

"

(3) . "

.

.

19 6 0

_____ :

-1

.43 9 1974

. 8 6 _____ :

-2

. 8 6 -3

100

100

(1)

1 0 0

:

. -

. -

. -

. -

. -

.

:

- 5 -2

"

.8 1

_____ : -1

()

:

.

-

.

-

.

-

(1).

-

(2).

.

:

- 6 - 2

(3).

19 97

_____ : _____ -1

.32 4

_____ : _____ -2

_____ . 6 8 19 81

3- A Morrison, D McIntyre : profession enseignant une psychosociologie de l'enseignement,
Traduit Par (Monique – linard), paris, Armand colin 1975, p 40.

(1).

-1991 02 -2 6 153

∴ (2)

-

-

-

-1

-2

() _____ ∴

. 104 - 102 19 9 8

. 12 19 8 2

*

-

-

-

-

-

-

-

-

-

-

-

*

.

.

.

:

-1- 3

.

.

.

—

:
:

—

.

—

.

—

.

—

.

—

(1) .

1 975

(2) .

.

"

(3) . "

.

() : - - -1

. 3 4 193 9

1975 : - 2

. 09

() : - 3

. 12 - 11

： -2-3

： -1-2-3

·

·

·

”

：

(1) ” ·

”

· 185 1974

：

-1

(1) . "

(4)

" "

(2)

(3).

" : ()

(4) " .

.

05

() : -1

797 – 796 1982

_____ : -2

421 1990

3- Mialert Gaston: la formation Des enseignants, Paris presses universitaires de France, 1977, p 13.

_____ : - 4

:

- 2-2-3

(1)

.

.

1967 – 1962

(2)

.

.

.

_____ (_____) : -1
 . 107 – 106 1986 91
 . 470 -2

.

： (1)

： - 1

： () -

(2) .

1982

. 1982

1984 – 1983

(3)

.

(4).

： -

(5) .

. 2 9 _____： -1

) _____： -2

2 1984 (

. 23 -3

. 23 - 4

. 470 -5

.

17 14 1990 -1 989

(1) .

(2) .

(3)

.

:

.

-1

-2

.

:

.471 -1

. -2

.11 1977 13 : -3

(1) .

. 5 6 1 9 9 9

" 1999 – 1992 (1)

" : (01)

54833	20	5297	379	49268	1993-1992
55833	24	6162	379	49268	1994- 1993
56907	10	6569	314	50014	1995 – 1994
59009	08	6791	248	51962	1996 – 1995
59732	07	6781	199	52745	1997 – 1996
59596	05	6248	193	53150	1998 – 1997
60483	04	6446	147	53886	1999 -1998
406524	78	44294	1858	360293	

44294

360293

1937

⋮

−3−3

" ⋮

(1)." ⋮

.

.

⋮

−

.

⋮

−1

-

.

-

.

-

.

-

(1).

57

"

(2) " .

"

(3) .

.

:

:

-

.2 1

:

-1

.26

1990

323

-2

. 468 – 467

:

-3

.

(1).

.

.

:

-1-3-3

:

-

.

:

-

.

11

_____ (

) :

-1

11 1997

: -

.
() ()
"

(1)"

.

: -

(2) .

.

Weber " "

(3) . - - -
"

" "

: (4) "

: -1

	:	-1
.256 1 9 8 3		
	.254	-2
	.254	-3
	.255	-4



(1) .

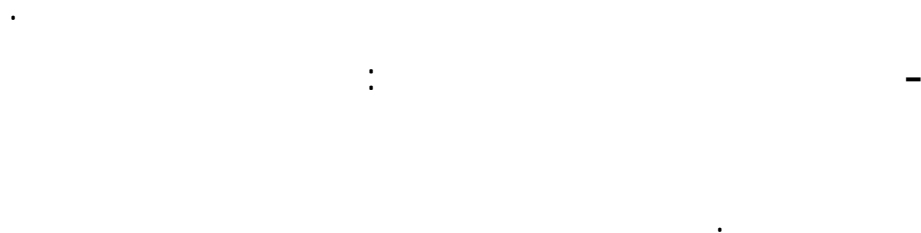

:

- 4 - 3

2 86

"Ross - M"

"Bloom - B"

(1).

:

-1- 4 -3

(1).

.

.

" "

(2)

%7

.

% 47,30

(3) .

.1 47

.210

(

<hr/>		
	:	-1
	:	-2
	:	-3

. 210

(1) .

(2) .

•

(3).

.91 – 90

.1991/12/25

91/84

.210

- 1

$$\vdots$$

- 2

-3

.

"

(1) . "

(2) 1996

:

-

.

:

-

.

:

-

.

-

.

_____ :

-1

.358 1978

.437 _____ :

-2

⋮

(1).

•

11

11

•

:

•

(2) .

•

(3).

. 4 62

.243 – 23 6

•

•

-1

•

-2

.268

-3

.

.

:

-1-1-4-3

:

-

. 1993

.

20

()

8763, 43

2001

(1)

10,07800

%20

()

.

:

-

.

1992/12/25

521 - 91

-1

-

() :
(1) . () ()

.

1982 11 301 - 82 : -
: (2)

: -
-

.

98 -

.

. -
-

.

() : -1
.46-44

. 49 - 4 6 -2

-

.

-

.

-

.

:

-

-

.

.

-

.

-

.

% 01

% 09

% 20

%80

.

.

:

-2- 4 -3

.

:

- 1-2-4-3

(1) .

.

"

Postic – M "

"

(2)."

:

-1

.217 1978

2-POSTIC, M: la relation éducative, Paris, Ed p.u.f, 1980, P 30.

.

:

-1-1-2-4-3

.

"

(1) "

"

(2) " .

. 56 1988

. 553

-1

-2

.

(1) .

Weintraub

:

. (2)

.

:

-2-1-2-4-3

KOUBA

_____ : / -1

.53 1971

.8 2 _____ : -2

(1) .

(2)

:

, (3)

.

.

1- Morrison – A, McIntyre – D: profession enseignant, op. Cit. P 118

. 80 1972 _____ : -2

.236 _____ : -3

(1) .

:

-3-1-2-4-3

"

(2) "

(3)

.

cors

Mackenzie

.30

:

-1

.494

:

-2

:

-3

.92

1972

(1).

$$\vdots \left(\begin{array}{c} \vdots \\ \vdots \end{array} \right)$$

-4-1-2-4-3

11

(2) .

()

(3)

() _____ : -1
. 16 19 65

.3 87 : -2

. 494 - 484 : -3

.

.

.

()

(1)

.

:

-5-1-2-4-3

(2).

.

:

-1

.18

1972

. 452

-2

.

.

:

-3- 4-3

.

.

:

- 1

(1) .

.

. 311

:

/ -1

.

: - 2

18

(1)

.

: - 3

" Guy Vermeil

(2)."

.

48 _____ : -1

: 8 1 _____ : -2

(Guy vermeil):la fatigue à l'école ,science de leducation ,les éditions ESF.

(1)

·
()
:
· -
· -
· -
· -
· -
:
· -
· -
· -
· -
· -
(2) · -

:
- 1

-2

-3

-4

-5

- 5 -3

(1) .

11

(2). "

.296

1997

-1

-2

.18 0

.

(1)

.

:

-

:

.

-

.

-

.

-

-

.

:

-1

. 8 8 1959

:

-

.



:

*

.

.

.

: -1-4

: -1-1-4

.

.

: -1-2-4

. (1)

.

.

: -1

.10 1979

.

:

:

-

(1).

()

:

∴ _____

)

.(

∴ _____

370

.()

100

∴ _____

.

49

51

.397

_____ :

-1-

19	09	10		
19	09	10		
20	10	10		
10	05	05		
12	06	06		
12	06	06		
08	04	04		
100	49	51		

: -

.

)

18

.

(

:

- 2 - 4

:

-1-2-4

.

:

-

.

)

.(...

:

-

.

» Claude Javeau

(1) «

-1

-2

10

16

()

.

:

-2-2-4

.

.

.

)

(...

.

:

-3- 4

.

.

:

:

-I

1825

(1)

1830

1974

. 25

1984

² 1482.86 .
 . (2) 784,283 1998

:

. 7- 6 1982

:

-1

2- D.P.A.T : la wilaya de Blida par le chiffre, Avril, 2000, p3.

(2). (2000) : (02)_____

301	3343	133481	
90	3008	61360	
29	1694	30350	
420	8045	225191	

:

:() -1

:

: - -

1986

31 2 800 2 6720 2 14720

12 09 10

04

1278

74

06

1140

.

: - -

1984 06

03 07 30

.

1- Ibid., p21

05

09

72

.

:

- -

1963

1973

1969

07

37

(1)

6000

06

71

.

.

1342

: ()

-2

1983

² 19504

06

32

² 281,800

.

06

1101

70

.

1999

...

:

-1

. 2001

:() -3

1978

² 40000

06 34 42 ² 10000

08 1570

. 1234 60

:() -4

1979

06 28 ² 22041

5000

08

54 1150

.

: - 5

29 ² 3877,97

1996

10 18

09 1500

863 2000

.

: -II

: *

.

2000 : *

()

2001

)

.(

.

: - 4- 4

:

-

.

-

.

•

•

- 5- 4

•

-1-5-4

•

[illegible]

40 36

35 31

39

: (03)

%		%	()	%	()	%	()	%	()	
100	51					92.16	47	07.84	04	
100	49	02.04	01	04.08	02	67.35	33	26.53	13	
100	100	01.00	01	02.00	02	80.00	80	17.00	17	

(03)

% 80

: (04)

%		
—	—	
04.00	04	
96.00	96	
100	96	

.
 " .
 (1) 1991 18 445 1990 20 482

: (05)

%		
10.00	10	
12.00	12	
12.00	12	
40.00	40	
18.00	18	
08.00	08	
100	100	

% 40

% 08

.

.

: (06)

		%	32-29	%	28-25	%	24-21	%	20-17	%	16-13	%	12-9	%	8-5	
100	51	03.92	02	07.84	04	17.65	09	29.41	15	11.77	06	25.49	13	03.92	02	
100	49	02.04	01	04.08	02	08.16	04	16.33	08	16.33	08	20.41	10	32.65	16	
100	100	03.00	03	06.00	06	13.00	13	23.00	23	14.00	14	12.30	23	18.00	18	
x = 15.30																

(13)

(15)

(17)

. (20-17) (12-09)

: (07)

(07)

%		%		%		%		
100	51	07.84	04	35.29	18	56.86	29	
100	49	26.53	13	22.14	11	51.02	25	
100	10	17.00	17	29.00	29	54.00	54	

" Michel Vernier

(1) ."

% 17

:

– 2- 5-4

: (08)_____

%		%	20	%	19-18	%	17-16	%	15-14	
100	63	7.94	05	30.16	19	38.09	24	23.81	15	
100	63	–	–	33.33	21	42.86	27	23.81	15	
100	126	3.96	05	31.75	40	40.41	51	23.81	30	
X = 16.80										

17-16

% 07.94

(20)

: **(09)**_____

%		%		%		%		
100	42	07.14	03	26.19	11	66.66	27	
100	42	33.33	14	40.48	17	26.19	11	
100	42	45.23	19	23.81	10	30.95	13	
100	126	28.57	36	30.16	38	41.27	52	

% 30.16

%28.57

% 07.14

.

*

.

"

"

· ---

.

.

-1-5

-1-1- 5

: (10)

01 16 03 15

%		%		%		%			
100	05	100	05	-	-	-	-		12-10
100	18	61.11	11	38.89	07	-	-		
100	10	100	10	-	-	-	-		14 –12
100	23	73.91	17	26.09	06	-	-		
100	23	95.65	22	04.35	01	-	-		16- 14
100	07	100	07	-	-	-	-		
100	13	76.92	10	23.08	03	-	-		18 –16
100	01	-	-	-	-	100	01		
-	-	-	-	-	-	-	-		18
-	-	-	-	-	-	-	-		
100	100	82.00	82	17.00	17	01.00	01		
X = 13.70									

(10)

. %82

%76.92

18-16

13

17

.

.

.

: (11)

.

.

%		%		%		%			
100	04	100	04	-	-	-	-		()
100	13	53.89	07	46.15	06	-	-		
100	49	91.49	43	08.51	04	-	-		()
100	33	78.79	26	21.21	07	-	-		
-	-	-	-	-	-	-	-		()
100	02	50.00	01	-	-	50	01		
-	-	-	-	-	-	-	-		()
100	01	100	01	-	-	-	-		
100	100	82.00	82	17.00	17	01.00	01		

%100

%53.85

.

.

.

.

:

: (01) _____

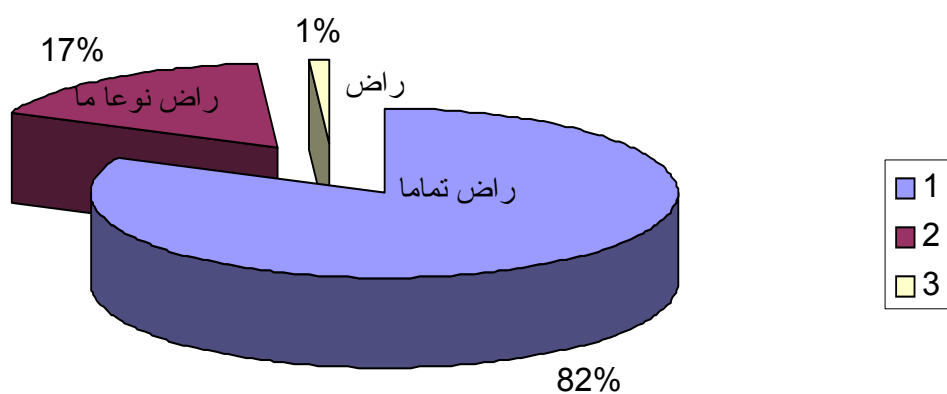

: (12) _____

%		%		%		%			
100	06	83.33	05	16.67	01	-	-		
100	01	100	01	-	-	-	-		
100	21	95.24	20	04.76	01	-	-		
100	19	68.42	13	31.58	06	-	-		
100	14	85.71	12	14.29	02	-	-		
100	18	72.22	13	22.22	04	05.56	01		
100	10	100	10	-	-	-	-		
100	11	72.73	08	27.27	03	-	-		
100	100	82.00	82	17.00	17	01.00	01		

%72.30 %100

.

.

.

.

% 72.22 %85.42

.

(12) (11) (10)

.

.

(10)

13

: **(13)**_____

%		%		%		
100	68	75.00	51	25.00	17	
100	08	62. 50	05	37. 50	03	
100	24	87. 50	21	12. 50	03	
100	100	77.00	77	23.00	23	

% 77

% 87.5

(12)

% 23

:

: **(14)**_____

%		%		%		
100	51	84.31	43	15.62	08	
100	49	91.84	45	08.16	04	
100	100	88.00	88.00	12.00	12	

%12

.

% 88

.

.

%		%		%			
100	04	-	-	100	04		()
100	13	61.54	08	38.46	05		
100	47	19.15	09	80.85	38		()
100	33	42.42	14	57.58	19		
-	-	-	-	-	-		()
100	02	100	02	-	-		
-	-	-	-	-	-		()
100	01	100	01	-	-		
100	100	34.00	34	66.00	66		

%66

% 100 % 80.25

. % 34

:

: **(16)**_____

%		
68.18	45	
27.27	18	
4.66	03	
100	66	

%		%		%		%		
100	51	86.28	44	11.76	06	01.96	01	
100	49	85.72	42	08.16	04	06.12	03	
100	86	86.00	86	10.00	10	04.00	04	

(17)

% 86

%		%		%		%		
100	51	13. 73	07	15. 68	08	70. 59	36	
100	49	20. 41	10	18. 37	09	61. 22	30	
100	1000	17.00	17	17.00	17	66.00	66	

% 66

"

"

% 17

:

%		%		%			
100	29	10.34	03	89.66	26		
100	25	40.00	10	60.00	15		
100	18	33.33	06	66.67	12		
100	11	36.36	04	63.64	07		
100	04	25.00	01	75.00	03		
100	13	30.77	04	69.23	09		
100	100	28.00	28	72.00	72		

% 60 % 89.88
% 28

(20)

% 67.66

: (21) _____

%		%		%		%		
100	51	70.59	36	09.80	05	19.61	10	
100	49	61.22	30	40.80	02	34.69	17	
100	100	66.00	66	07.00	07	27.00	27	

% 07

% 27 .

%34.69

.

. (1) % 99

.

: -2-1-5

"

_____ : -1

. 14 1984

"

.

.

72

% 66.67

.

.

.

:

-

.

*

.

.

-1- 6

: -1-1- 6

:(22) _____

%		%		%		
100	19	47.36	09	52.64	10	
100	19	26.31	05	73.69	14	
100	20	50.00	10	50.00	10	
100	10	40.00	04	60.00	06	
100	12	41.67	05	58.33	07	
100	12	41.67	05	58.33	07	
100	12	62.50	05	37.50	03	
100	100	43.00	43	57.00	57	

% 57

% 43

: (23)

%		%		%		%		
100	10	-	-	70.00	07	30.00	03	
100	12	25.00	03	56.33	07	16.67	02	
100	12	16.67	02	50.00	06	33.33	04	
100	40	10.00	04	47.50	19	42.50	17	
100	18	16.67	03	38.89	07	44.44	08	
100	18	-	-	75.00	06	25.00	02	
100	100	12.00	12	52.00	52	36.00	36	

%52

.

%36

.

.

% 12

.

.

: (24)

.

%		%		%		%		
100	10	-	-	20.00	02	80.00	08	
100	12	25.00	03	25.00	03	50.00	06	
100	12	08.33	01	41.63	05	50.00	06	
100	40	07.50	03	45.00	18	47.50	19	
100	18	-	-	44.44	08	55.56	10	
100	08	-	-	25.00	02	75.00	06	
100	100	07.00	07	38.00	38	55.00	55	

% 55

%36

% 07

: (25)_____

%		%		%		
100	19	1053	02	89.47	17	
100	19	26.32	05	73.68	14	
100	20	25.00	05	75.00	15	
100	10	10.00	01	90.00	09	
100	12	08.33	01	91.67	11	
100	12	-	-	100	12	
100	08	-	-	100	08	
100	100	14.00	14	86.00	86	

%86

%85.12

%34.88

.

%14

.

.

: (26)

.

%		%		%		%		
100	19	47.37	09	42.10	08	10.53	02	
100	19	26.32	05	68.42	13	05.26	01	
100	20	30.00	06	60.00	12	10.00	01	
100	10	50.00	05	30.00	03	20.00	02	
100	12	16.66	02	83.33	10	-	-	
100	12	50.00	06	33.33	04	16.66	02	
100	08	50.00	04	50.00	04	-	-	
100	100	37.00	37	54.00	54	09.00	09	

%37

: (27) _____

%		%		%		%		%		
100	19	10.53	02	2.05	04	47.37	09	21.05	04	
100	19	-	-	15.79	03	63.16	12	21.05	04	
100	20	-	-	25.00	05	30.00	06	45.00	09	
100	10	-	-	20.00	02	30.00	03	50.00	05	
100	12	-	-	08.33	01	66.66	08	25.00	03	
100	12	-	-		03	50.00	06	25.00	03	
100	08	-	-	25.00	02	75.00	04	25.00	02	
100	100	02.00	02	20.00	20	48.00	48	30.00	30	

% 48

% 30

%20

% 02

.

()

:

: (02) _____

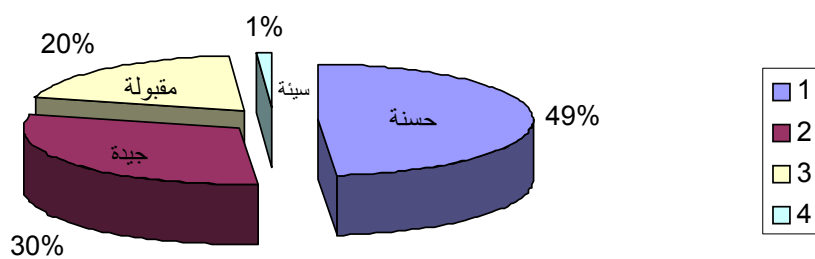

%		%		%		%		
100	51	33.33	17	05.88	03	60.78	31	
100	49	32.65	16	10.20	05	57.14	28	
100	33	33.00	33	08.00	08	59.00	59	

% 08 %59

%33

: (29)_____

%		
41.79	28	
32.83	22	
25.37	17	
100	67	

%32.83

: -2-1-6

% 09

:

-2 - 6

:

-1-2 - 6

: (30)

.

.

%		%		%		%		
100	19	31.58	06	15.79	03	52.63	10	
100	19	21.05	04	26.32	05	52.63	10	
100	20	40.0	08	25.00	05	35.00	07	
100	10	10.00	01	40	04	50.00	05	
100	12	08.33	01	25.00	03	66.66	08	
100	12	25.00	03	16.66	02	58.33	07	
100	08	62.50	05	12.50	01	25.00	02	
100	100	28.00	28	23.00	23	49.00	49	

% 49

%28

.

.

% 23

.

.

: (31) _____

%		%		%		%		
100	19	05.26	01	84.21	16	1053	02	
100	19	05.26	01	94.74	18	-	-	
100	20	20.00	04	70.00	14	10.00	02	
100	10	-	-	80.00	08	20.00	02	
100	12	08.33	01	91.66	11	-	-	
100	12	-	-	100	12	-	-	
100	08	12.50	01	87.50	07	-	-	
100	100	08.00	08	86.00	86	06.00	06	

(31)

% 86

: (32)_____

%		%		%		%		
100	19	36.84	07	52.63	10	10.53	02	
100	19	10.52	02	63.16	12	26.32	05	
100	20	40.00	08	50.00	10	10.00	02	
100	10	30.00	03	40.00	04	30.00	03	
100	12	41.66	05	41.66	05	16.66	02	
100	12	41.66	05	33.33	04	25.00	03	
100	08	12.50	01	87.50	07	-	-	
100	100	31.00	31	52.00	52	17.00	17	

% 52

%31

: (33)

%		%		%		%		
100	19	21.05	04	78.75	15	-	-	
100	19	42.11	08	57.89	11	-	-	
100	20	45.00	09	55.00	11	-	-	
100	10	50.00	05	50.00	05	-	-	
100	12	33.33	04	66.66	08	-	-	
100	12	41.66	05	58.33	07	-	-	
100	08	50.00	04	37.50	03	12.50	01	
100	100	49.00	49	60.00	60	01.00	01	

% 49

%20

%		%		%		%		%		
100	19	10.53	02	84.21	16	-	-	05.26	01	
100	19	5.26	01	89.47	17	-	-	05.26	01	
100	20	-	-	95.00	19	-	-	05.00	01	
100	10	-	-	80.00	08	10.0	01	10.00	01	
100	12	-	-	100	12	-	-	-	-	
100	12	08.33	01	91.66	11	-	-	-	-	
100	08	25.00	02	37.50	03	12.5	01	25.00	02	
100	100	06.00	06	86.00	86	02.0	02	06.00	06	

(34)

% 86

% 06

: (35)_____

%		%		%		
100	19	57.89	11	42.11	08	
100	19	73.68	14	26.32	05	
100	20	60.00	12	40.00	08	
100	10	40.00	04	60.00	06	
100	12	75.00	09	25.00	03	
100	12	58.33	07	41.66	05	
100	08	37.50	03	62.50	05	
100	100	60.00	60	40.00	40	

%60

% 40

:

.

%		
47.50	19	
20.00	08	
20.00	08	
12.5	05	
100	40	

%20 .

% 12.50 .

:

: (37)_____

.

%		
62.50	25	
27.50	11	
10.00	04	
100	20	

.%62.50

%27.50

. : (38)_____

%		
12.70	16	
62.70	79	
24.60	31	
100	126	

% 62.70

% 12.70

%24.60

. :
:

. : (39)_____

%		
24.21	23	
14.75	14	
62.05	58	
100	100	

% 62.05

% 24.21

.

% 14.75

.

.

: (40)

.

.

%		%		%		%		%		%		%			
100	10	-	-	10.00	01	-	-	-	-	20.00	02	70.00	07		
100	09	11.11	01	-	-	33.33	03	11.11	01	33.33	03	11.11	01		
100	10	20.00	02	-	-	-	-	10.00	01	10.00	01	60.00	06		
100	09	-	-	44.44	04	11.11	01	-	-	-	-	44.44	04		
100	10	-	-	-	-	20.00	02	10.00	01	20.00	02	50.00	05		
100	10	30.00	03	20.00	02	-	-	-	-	10.00	01	40.00	04		
100	05	20.00	01	-	-	-	-	-	-	-	-	80.00	04		
100	05	20.00	01	20.00	01	20.00	01	-	-	20.00	01	20.00	01		
100	06	-	-	-	-	16.67	01	-	-	50.00	03	33.33	02		
100	06	-	-	50.00	03	16.67	01	-	-	-	-	33.33	02		
100	06	-	-	66.66	04	16.67	01	-	-	-	-	33.33	02		
100	06	-	-	25.00	01	25.00	01	-	-	-	-	16.67	01		
100	04	-	-	25.00	01	25.00	01	-	-	-	-	50.00	02		
100	04	-	-	25.00	01	-	-	-	-	-	-	75.00	03		
100	100	09.00	09	19.00	19	12.00	12	03.00	03	13.00	13	44.00	44		

% 44

.

%19

% 66.66

% 13

.

.

.

.

: (41) _____

%		%		%		%		
100 0	18	50.00	09	-	-	50.00	09	8-5
100	23	78.26	18	-	-	21.74	05	12- 9
100	14	64.29	09	07.14	01	28.57	04	16-13
100	23	65.22	15	04.34	01	30.43	07	20 -17
100	13	61.54	08	-	-	30.43	05	24 -21
100	06	50.00	03	-	-	50.00	03	28-25
100	03	66.66	02	-	-	33.33	01	32-29
100	100	64.00	64	02.00	02	34.00	34	

%34

% 64

:

: (42)

%		
50.00	32	
28.12	18	
15.13	10	
06.25	04	
100	64	

"

"

%15.12 .

.

"

"

.

%		%		%		%		
100	10	40.00	04	40.00	04	20.00	02	
100	12	83.33	10	16.66	02	-	-	
100	12	75.00	09	25.00	03	-	-	
100	40	75.00	30	17.50	07	07.50	03	
100	18	66.66	12	16.66	03	16.66	03	
100	08	37.50	03	62.50	05	-	-	
100	100	68.00	68	24.00	24	08.00	08	

% 68

%24

(43) (41)

%		%		%		
100	19	47.37	09	52.63	10	
100	19	42.11	08	57.89	11	
100	20	40.00	08	60.00	12	
100	10	30.00	03	70.00	07	
100	12	33.33	04	66.66	08	
100	12	41.67	05	58.33	07	
100	08	25.00	02	75.00	06	
100	100	39.00	39	61.00	61	

% 61

%		
100	49	
100	06	
100	04	
100	02	
100	61	

: **(46)**_____

%		%		%		%		
100	19	05.26	01	52.63	10	42.11	08	
100	19	05.26	01	47.37	09	47.37	09	
100	20	15.00	03	60.00	12	25.00	05	
100	10	-	-	60.00	06	40.00	04	
100	12	-	-	75.00	09	24.99	03	
100	12	08.33	01	50.00	06	41.66	05	
100	08	37.50	03	06.50	05	-	-	
100	100	09.00	09	57.00	57	34.00	34	

%57

%34

.

:

: (03)

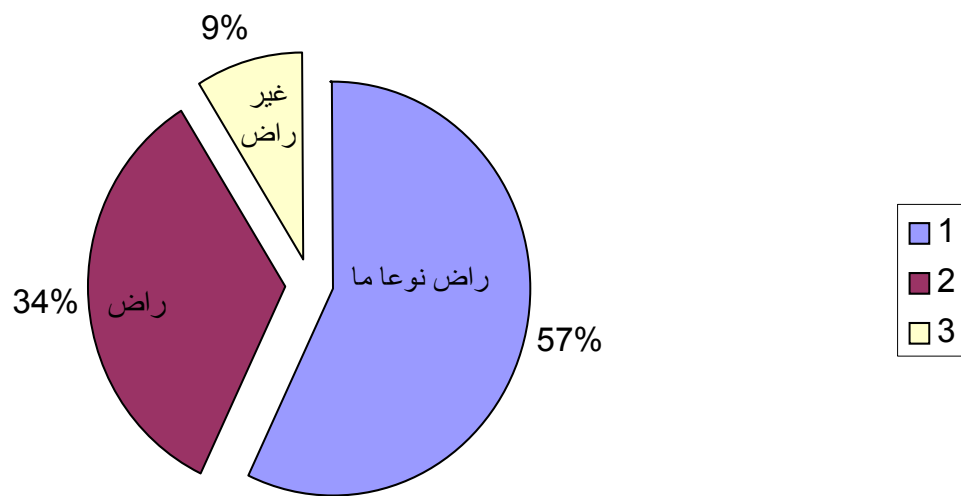

%		%		%		%		
100	35	22.86	08	31.43	11	45.71	16	
100	31	19.35	06	32.26	10	48.39	15	
100	66	21.21	14	31.82	21	46.97	31	

% 46.97

% 31.82

.

.

:

-2-2- 6

:

.

.

% 40

% 62.50

. %40

.

-

.

-

.

.

-

.

.

:

-

.

.

•
•

*

•

•

:

-1-7

:

-1-1-7

: (48)_____

%		%		%		%		
100	19	31.58	06	57.89	11	10.53	02	
100	19	26.32	05	57.89	11	15.57	03	
100	20	25.00	05	40.00	08	35.00	07	
100	10	10.00	01	50.00	05	40.00	04	
100	12	33.33	04	58.33	07	08.33	01	
100	12	08.33	01	91.67	11	-	-	
100	08	12.50	01	87.50	07	-	-	
100	100	23.00	23	60.00	60	17.00	17	

% 60

%23

. %35

:

: (49) _____

%		%		%		%		
100	19	-	-	36.84	07	63.12	12	
100	19	-	-	31.58	06	86.42	13	
100	20	05.00	01	30.00	06	65.00	13	
100	10	-	-	40.00	04	60.00	06	
100	12	-	-	33.33	04	66.66	08	
100	12	-	-	25.00	03	75.00	09	
100	08	-	-	12.50	01	87.50	07	
100	100	01.00	01	31.00	31	68.00	68	

% 68

%31

: (50)_____

%		%		%		%		
100	19	15.79	03	63.12	12	21.05	04	
100	19	47.37	09	47.37	09	05.26	01	
100	20	30.00	06	50.00	10	20.00	04	
100	10	70.00	07	30.00	03	-	-	
100	12	33.33	04	66.67	08	-	-	
100	12	16.67	02	83.33	10	-	-	
100	08	37.50	03	68.50	05	-	-	
100	100	34.00	34	57.00	57	09.00	09	

%34

% 57

: (04)



: (51)

%		%		%		%		
100	18	-	-	66.66	12	33.33	06	
100	18	44.44	08	44.44	08	11.11	02	
100	18	11.11	02	55.56	10	33.33	06	
100	18	16.66	03	50.00	09	33.33	06	
100	18	16.66	03	50.00	09	33.33	06	
100	18	05.55	01	55.56	10	38.89	07	
100	18	22.22	04	66.66	12	11.11	02	
100	126	16.66	21	55.56	70	27.78	35	

% 55.56

.
%16.66

.

% 27.78

.

: (52) _____

.

%		%		%		%		
100	10	-	-	10.00	01	90.00	09	
100	12	-	-	16.66	02	93.34	10	
100	12	-	-	08.33	01	91.66	11	
100	40	-	-	25.00	10	75.00	30	
100	18	11.10	02	05.55	01	83.34	15	
100	08	-	-	25.00	02	75.00	06	
100	100	02.00	02	17.00	17	81.00	81	

% 81 ,

,

.

% 25

,

:

: (53)

.

.

%		%		%		%		%		%		%			
100	20	25.00	05	20.00	02	30.00	06	-	-	15.00	03	20.00	04		
100	21	14.29	03	04.75	01	38.09	08	-	-	14.29	03	28.57	06		
100	11	09.09	01	-	-	63.64	07	27.27	03	-	-	-	-	/	
100	06	-	-	50.00	03	-	-	50.00	03	-	-	-	-		
100	07	-	-	42.86	03	28.57	02	14.28	01	14.28	01	-	-		
100	06	33.33	02	33.33	02	-	-	-	-	16.66	01	16.66	01		
100	25	48.00	12	08.00	02	08.00	02	08.00	02	16.00	04	12.00	03		
100	15	60.00	09	-	-	26.67	04	-	-	13.33	02	-	-		
100	06	50.00	03	-	-	16.66	01	-	-	-	-	33.33	02		
100	03	-	-	-	-	66.67	02	-	-	-	-	33.33	01		
100	05	20.00	01	-	-	-	-	-	-	80.00	04	-	-		
100	01	-	-	-	-	-	-	-	-	-	-	100	01		
100	126	28.57	36	10.32	13	25.40	32	07.14	09	14.28	18	14.28	18		

% 25.40

% 63.64

% 26.27

% 38.09

.

.

% 14.27

.

% 16

.

% 28.57

.

% 10.32

: (54)

%		
18.00	18	
24.00	24	
58.00	58	
100	100	

% 58

% 24

. : **(55)**_____

%		
84.00	84	
16.00	16	
-	-	
100	100	

. % 84

,

(53)

. % 10.32

% 14.27

bojlen 1954
"

...

(1) ." 22 20

40

.
: (56)

%		
10.00	10	
53.00	53	
37.00	37	
100	100	

% 35

% 37

:-1

: (57)_____

%		
35.14	13	
24.32	09	
18.92	07	
16.22	06	
2.70	01	
2.70	01	
100	37	

,% 35.14

. % 18.92

:(58)_____

%		
90.00	90	
10.00	10	
-	-	
100	100	

% 90

%10

%		%		%		%		
100	18	55.56	10	16.66	03	27.78	05	
100	18	32.33	06	27.78	05	38.89	07	
100	18	66.56	12	11.11	02	22.22	04	
100	18	55.56	10	5.55	01	38.89	07	
100	18	44.44	08	11.11	02	44.44	08	
100	18	27.78	05	11.11	02	61.11	11	
100	18	27.78	05	22.22	04	50	09	
100	126	44.44	56	15.08	19	40.48	51	

% 44

% 27.78

% 15.08

% 22.22

% 47.40

% 61.11

.

.

.

.

: (60)

%		%		%		%		
100	63	11.11	07	44.44	28	44.44	28	
100	63	9.52	06	49.21	31	41.27	26	
100	126	10.32	13	46.82	59	42.86	54	

% 46.76

% 49.21

% 10.32

% 42.86

: (61) _____

%		%		%		%		
100	35	40.00	14	48.57	17	11.43	04	
100	37	24.32	09	50.05	20	21.62	08	
100	72	31.94	23	51.39	37	16.67	12	

% 51.39

: (62) _____

%		%		%		%		
100	19	63.16	12	26.32	05	10.53	02	
100	19	31.58	06	42.11	08	26.32	05	
100	20	25.00	05	30.00	06	40.00	09	
100	10	20.00	02	60.00	06	20.00	02	
100	12	41.67	05	25.00	03	33.33	04	
100	12	50.00	06	33.33	04	16.67	04	
100	08	25.00	02	75.00	06	-	-	
100	100	38.00	38	38.00	38	24.00	24	

% 38

% 63.16

%38

% 24

. % 45

.

.

: (63) _____

.

.

%		%		%		%		
100	54	22.22	12	37.04	20	40.74	22	
100	29	34.48	10	37.93	11	27.59	08	
100	17	29.41	05	41.18	07	29.41	05	
100	100	27.00	27	38.00	35	35.00	35	

(63)

%38

. % 41.18

%37.04

%27

%34.48

%29.41

%22.22

12

%35

%29.41

%40.47

: (64) _____

%		%		%		%		
100	10	-	-	30	03	70.00	07	
100	12	-	-	25	03	75.00	09	
100	12	-	-	25	03	75.00	09	
100	40	-	-	25.00	10	75.00	30	
100	18	-	-	44.44	08	55.56	10	
100	08	-	-	-	-	100	08	
100	100	-	-	27.00	27	73.00	73	

%73

%100

%75

,

,

.

,

,

(1) .

%27

,

% 25

%44.44

,

10

,

.

,

.

,

: (65) _____

%		%		%		%		
100	42	-	-	85.71	36	14.29	06	
100	42	-	-	71.43	30	28.57	12	
100	42	-	-	80.55	34	19.05	08	
100	126	-	-	79.37	100	20.63	26	

%79.39

.

,

,

,

.

%20.63

,

,

,

.

: (66)

%		
06.00	06	
28.00	28	
66.00	66	
100	100	

%66

, %28

%06

.

%		%		%		%		
100	10	-	-	20.00	02	80.00	08	
100	12	-	-	25.00	03	75.00	09	
100	12	-	-	33.33	04	66.66	08	
100	40	2.50	01	32.50	13	65.00	26	
100	18	5.25	01	27.78	05	66.66	12	
100	08	-	-	25.00	02	75.00	06	
100	100	02.00	02	29.00	29	69.00	69	

,

%69

%75 % 80

%29

%02

,

.

,

/

/

/

/

/

/

/

.

/

/

/

.

.

%		%		%		%		
100	19	21.05	04	36.84	07	42.11	08	
100	19	26.32	05	21.05	04	52.63	10	
100	20	40.00	08	35.00	07	25.00	05	
100	10	30.00	03	50.00	05	20.00	02	
100	12	16.66	02	41.67	05	41.67	05	
100	12	25.00	03	50.00	06	25.00	03	
100	08	25.00	02	50.00	04	25.00	02	
100	100	27.00	27	38.00	38	35.00	35	

,
%35

,
%38

,
%27

. %40

,

: (69) _____

%		%		%		%		
100	10	-	-	40.00	04	60.00	06	
100	12	33.33	04	-	-	66.66	08	
100	12	8.33	01	41.67	05	50.00	06	
100	40	20.00	08	32.50	13	47.50	19	
100	18	33.33	05	27.78	05	38.85	07	
100	08	-	-	12.50	01	87.50	07	
100	100	19.00	19	28.00	28	53.00	53	

%53

%19

%33.33

: (70)_____

%		
14.29	18	
66.66	84	
19.05	24	
100	126	

,%66.66

%19.05

: (71) _____

%		%		%		%		
100	10	40.00	04	60.00	06	-	-	
100	12	33.33	04	58.33	07	8.33	01	
100	12	33.33	04	50.00	06	16.66	02	
100	40	25.00	10	57.50	23	17.5	07	
100	18	50.00	09	33.33	06	16.66	03	
100	08	25.00	02	50	04	25.00	02	
100	100	33.00	33	52.00	52	15.00	15	

(71)

%52

%33

% 60

: (72) _____

%		%		%		%		
100	10	10.00	01	60.00	06	30.00	03	
100	12	8.33	01	25.00	03	66.66	08	
100	12	-	-	66.66	08	33.33	04	
100	40	05.00	02	30	12	65.00	26	
100	18	-	-	44.44	08	55.55	10	
100	08	-	-	25.00	02	75.00	06	
100	100	04.00	04	39.00	39	57.00	57	

%57

% 66.66 %75

%55. 55

%39

% 04.00

-2-1-7

%57

% 34

. % 32

.

% 13

.

-

% 66. 66

.

-

.

.

:

-

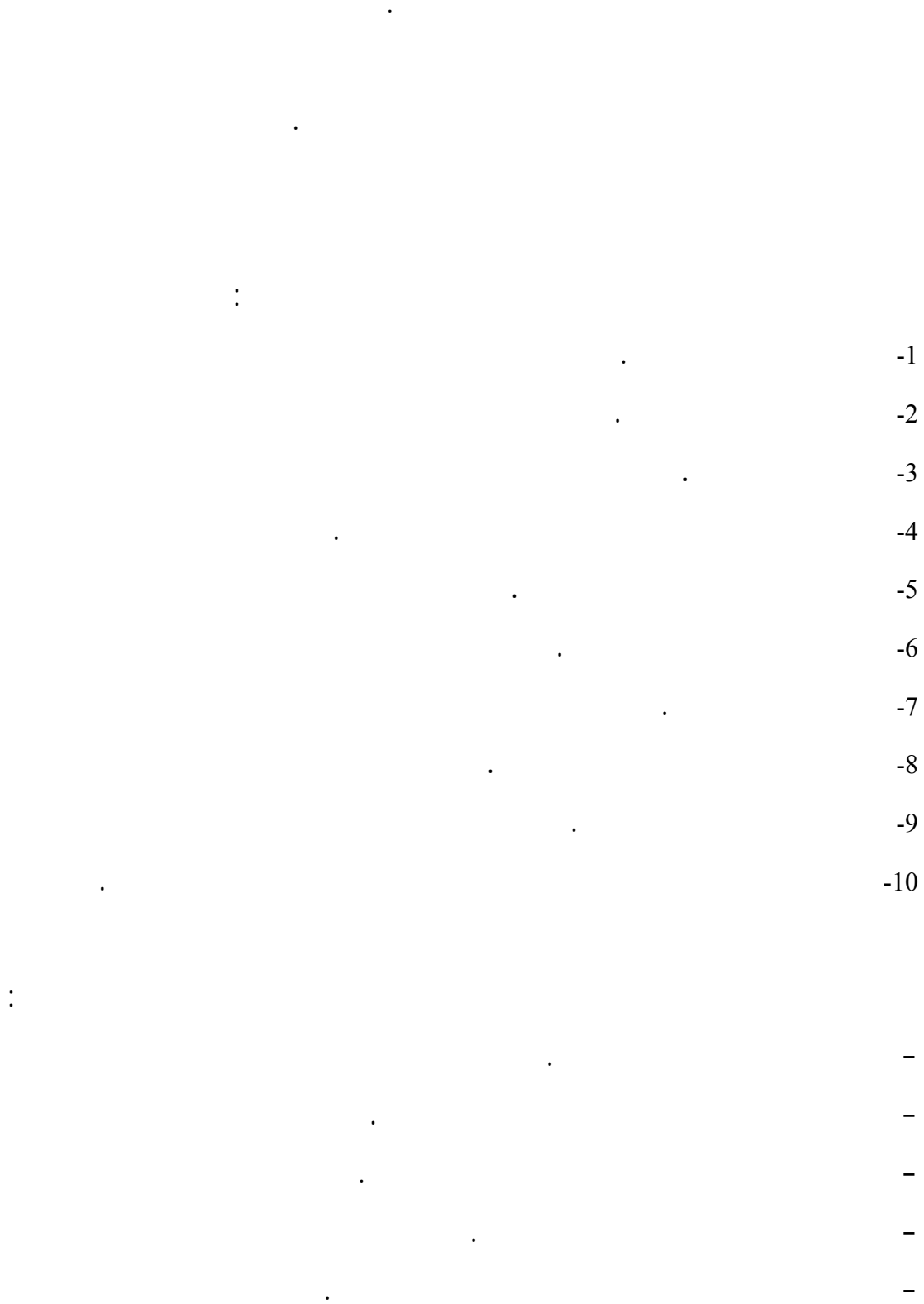

* الخاتمة :

قائمة المراجع

_____ : () ()	- 1
.1978	
_____ : () ()	- 2
.1972	
_____ : ()	- 3
.1982	
_____ : ()	- 4
.1993	
_____ : ()	- 5
. 1997	
_____ : () ()	- 6
. 1965	
_____ :	() - 7
.1956	
_____ :	() - 8
.1971	
_____ :	() - 9
1998	
_____ :	() - 10
.1994	
_____ : () ()	- 11
1994	
_____ :	() - 12
.1970	
_____ :	() - 13

.1974

_____ : () -14

.1967

_____ : -15

. 1965 ()

_____ : () -16

. 1986

. _____ : () -17

_____ : () -18

. 1978

() _____ : - -19

.1993

_____ : () -20

.

() _____ : () -21

.1973

_____ : () -22

.1971

_____ : () -23

. 1982

_____ : () () -24

. 1985

_____ : () -25

. 1979

_____ : () -26

. 1998

_____: () () -27

. 1959

() _____: () -28

. 1960

_____: () -29

. 1973

. 1974 _____: () -30

_____: () -31

.1974

_____: () () -32

. 1991

_____: () -33

. 1962

_____: () -34

. 1962

_____: () -35

1984

_____) _____: () () -37

. 1998

(_____

.,1972 _____: () -38

_____) _____: () -39

. 1998

(_____

_____: () -40

.

_____: () -41

_____ : () -42
_____ .1988

_____ : () -43
_____ . 1990

_____ : _____
_____ : () -44
_____ . 1976

_____ : () -45
_____ . 1995

_____ : () () -46
_____ . 1961

_____ : () -47
_____ . 1979

_____ : _____
_____ : () () -48
_____ .1984

_____ : () -49
_____ .1971

_____ : () -50
_____ . 1987

() _____ : -51
_____ . 1986

_____ : () -52

. 1988

() _____ : () - 53

. 1986

_____ : () -54

. 1975

_____ :() -55

.1989

: _____

: _____ -

_____() : -56

.1997

11

_____ : -57

.1975

_____ : -58

.1984

() : () -59

.1982 30

_____ () : () -60

. 1986 91

: () -61

. 1974

_____ () : () -62

. 1997

) : ()	-63
. 1982	03	(
) : ()	-64
. 1980	43		
		: _____	-
		: ()	- 65
		. 1981	
		: ()	-66
. 1996			
		: ()	-67
. 1999			
		: ()	-68
		. 1993	
		: _____	
.1990	332	:	-69
37		:	-70
		. 1999 - 1998	
.1977	13	:	-71
. 1991/ 12/25	91-84	:	-72
.1991/ 12/25	521- 91	:	-73
24	24	:	-74
		. 1998	

***ouvrages**

- 1-Bernoux, p.H : L sociologie des organisateurs, paris, Ed du seuil.1985.
- 2-Frasser, T-M : stresse et satisfaction au travail, geneve, Ed du bit, ,1981.
- 3-Gauti Benoit : Recherche social de la problématique à la collecte des données, presses universitaire de Quebec, canada 1984.
- 4-Javeau chaud: L'enquête par questionnaire, paris Ed d'organisation, sans date
- 5-Lochet Jean François : Insertion professionnelle à partir de l'observation des entrées dans la vie active, France, C.E.RE.Q 10 novembre, 1992.
- 6-Mialert Gaston : La formation des enseignants, paris, presses universitaires de france, 1977.
- 7-Morison (A) Mc Intyre (D) : profession enseignant, une psychosociologie l'enseignement, traduit par (Monique linard) paris, Armond colin, 1975.
- 8-Postic (M) : La relation éducative, paris, Ed puf, 1980.
- 9-Trùsty Francis and Segiovanni, Thomas : Precieved need déficient of teachers and administrators aproposal for restructuring roles, éducationnel administration qurterly I.I Autumn, 1966.

Dictionnaires

- 10-Bloch Henriette : Grand dictionnaire de la psychologie, france, laross, 1991
- 11-Dictionnaire marabout : La sociologie, La motivation du travail, paris, Ed gerarde et tome 03, 1972

Revues

- 12-Bureau International de travail (Genève) : La condition du personnel en signant comment aire, confient de bit et de l'Unesco 1édition, 1984, p5.
- 13-DIRECTION DE LA PLANIFICATION ET DE LA LAMENAGEMENT du territoire : La wilaya de Blida, par les chiffers, annuaire statistique Avril.2001.

الملاحق

_____ **-1**

:

.....:

() () () () :

:

:

:

.....:

:

.....

..... :

:

.....

.....:

.....:

_____ **- 2**

:

.....

..... () - 3 -2

12 -10000 :

14 - 12

16- 14

18- 16

18

-5

:

- 6

:

- 7

.....

:

- 9

.....

-

-10

-12

:

-13

.....

-14

-15

.....

-16

-3

-

-17

-18

-19

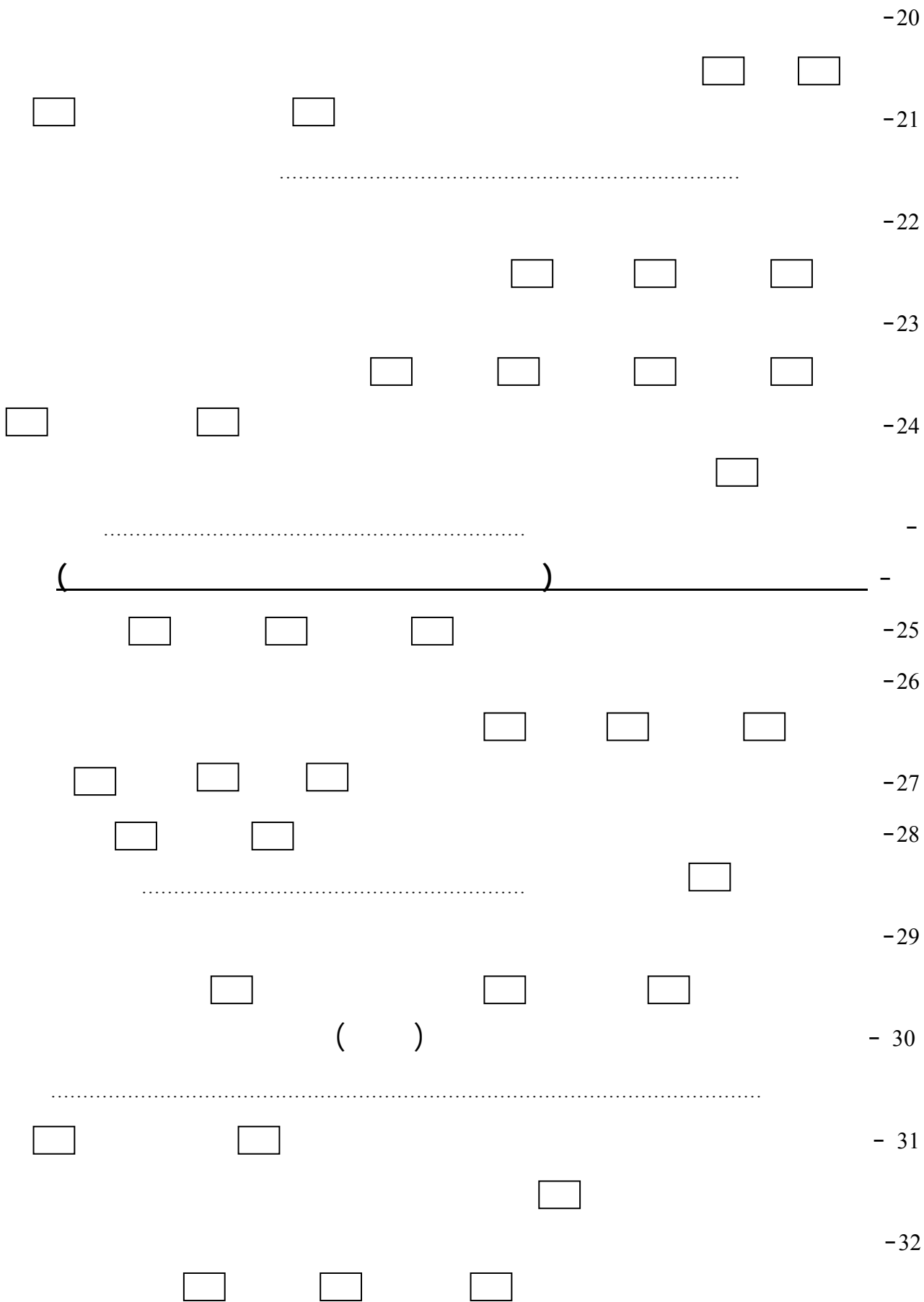

-33

.....

-

-34

.....

-

(...)

- 35

.....

-

- 36

_____ - **3**

:

-37

(...)

-

-

(...)

-

-

:

-

:

-

.....

-

:

- 38

-

-

-

-

- 4

:

- 39

-

-

-

.....

-

:

- 40

-I

-

-

- 41

.....:

-42

.....:

-43

.....:

-44

.....:

-45

- 46

.....

.....

- 47

[illegible]

.....

- 7

:

(

.....

)

.....

- 8

:

.....

- 9

:

-

.....

- 10

.....

- 12